

LÉGENDE

- Zones**
 - A Agricole
 - AERO Aéroportuaire
 - C Commerciale
 - CONS Conservation
 - I Industrielle
 - M Multifonctionnelle
 - REC Récréation
 - R Résidentielle
 - IDC Îlot déstructuré commercial
 - IDI Îlot déstructuré industriel
 - IDR Îlot déstructuré résidentiel
- Limites administratives**
 - Périmètre d'urbanisation
 - Lot
 - Limite de la zone agricole
 - Limite municipale
- Territoires d'intérêt**
 - Écosystème forestier exceptionnel (EFE)
 - Bois et corridor forestier d'intérêt métropolitain
 - Aire de confinement du cerf de Virginie
 - Ensemble rural
 - Route panoramique régionale
 - Point de rejet de la station d'épuration des eaux usées
 - Terrain contaminé
- Milieux humides et hydriques**
 - Milieu humide
 - Cours d'eau
 - Cours d'eau intermittent
 - Étendue d'eau
 - Zone de grand courant (0-20 ans)
 - Zone de faible courant (20-100 ans)
- Transports**
 - Route MTQ
 - Corridor de transport métropolitain
 - Corridor routier d'accès métropolitain
 - Réseau de transport en commun métropolitain structurant
- Infrastructures énergétiques**
 - Gazoduc/câbloduc
 - ultramar
 - esso
 - Énergie
 - Électricité
 - Ligne de transport d'électricité

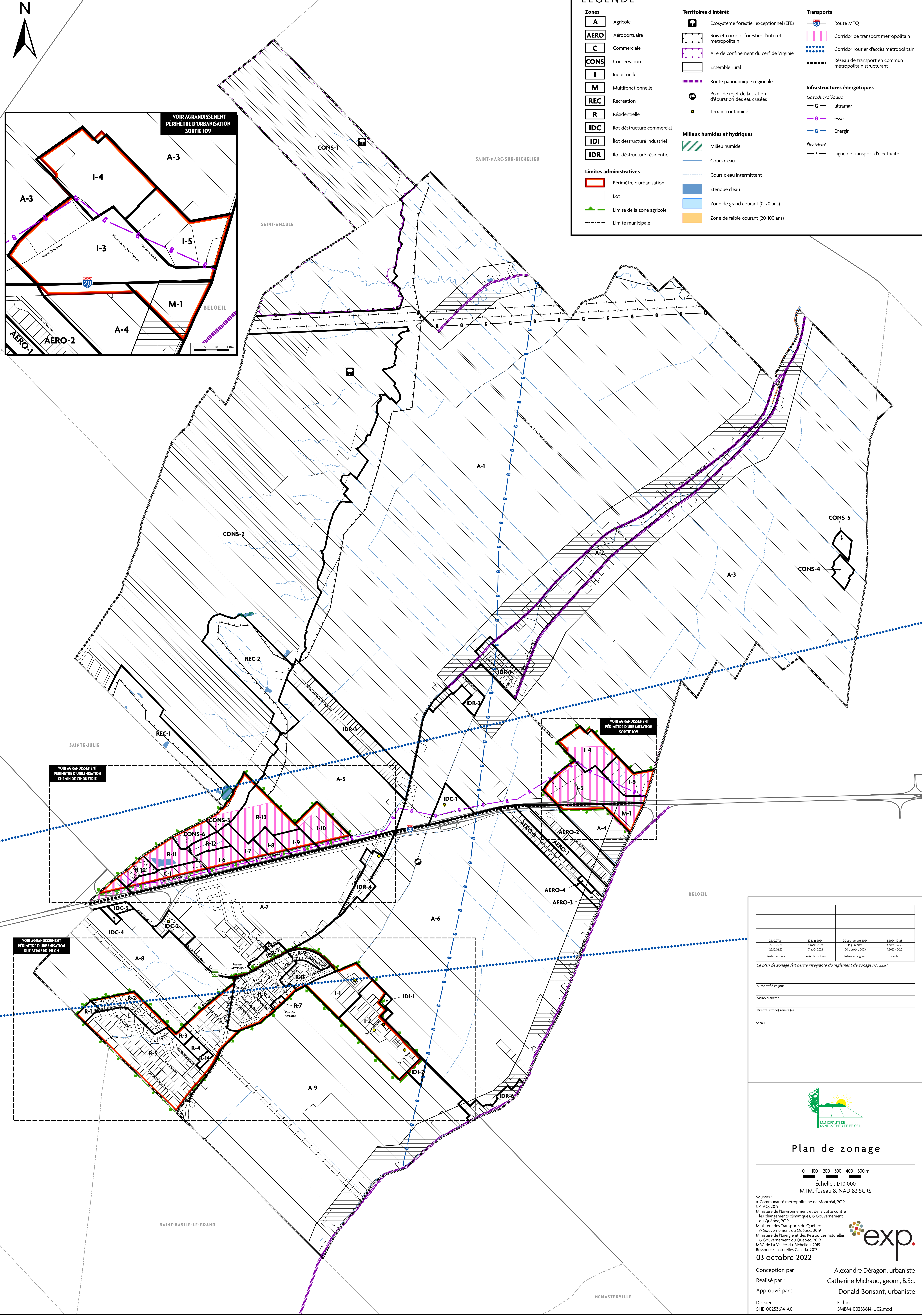
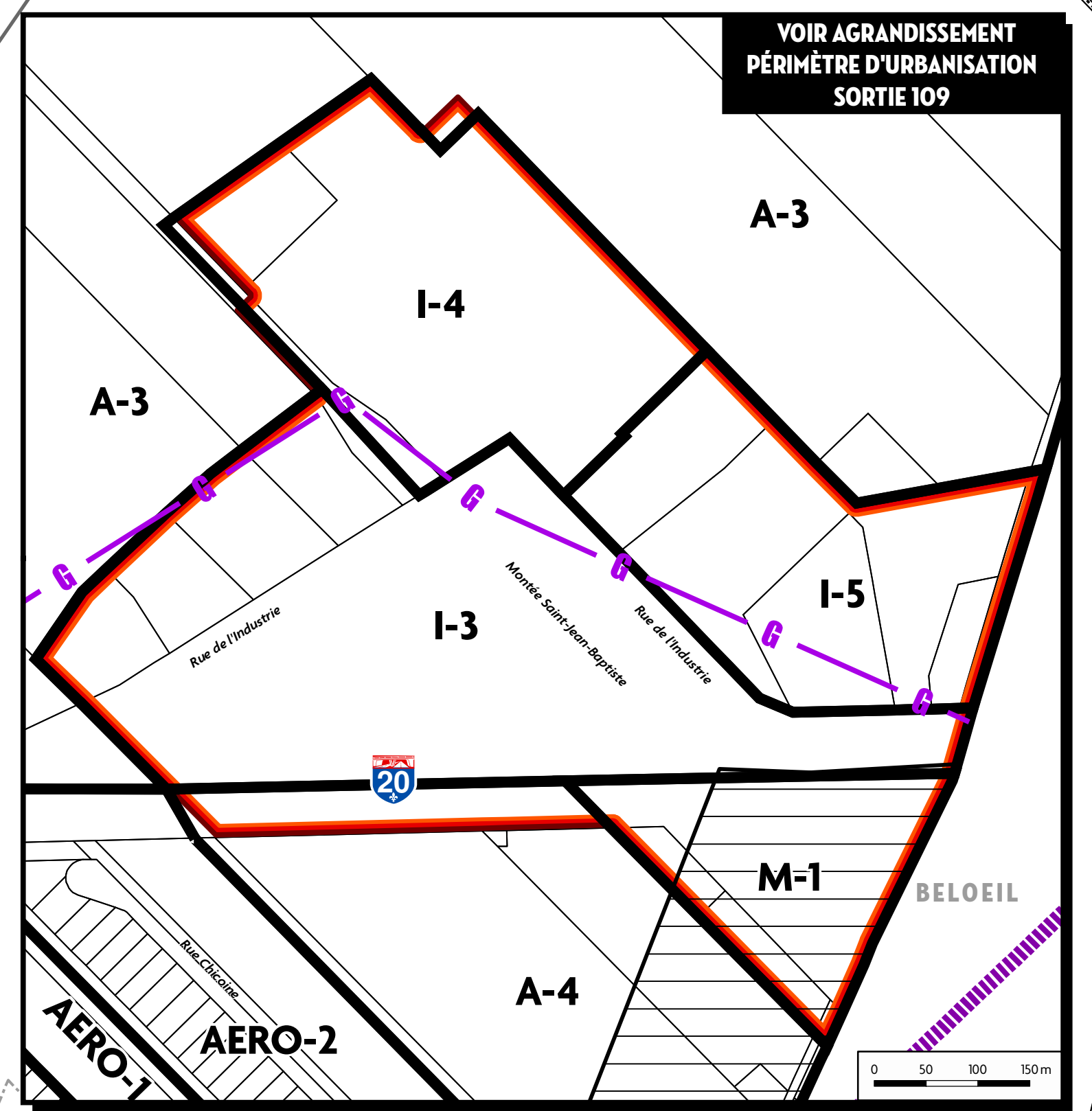

Règlement no.	Avis de motion	Entrée en vigueur	Code
22.00.07.24	01 juin 2024	20 septembre 2024	4 2024-08-25
22.00.08.24	4 mars 2024	14 juin 2024	3 2024-06-20
22.00.09.33	7 août 2023	20 octobre 2023	1 2023-10-20

Ce plan de zonage fait partie intégrante du règlement de zonage no. 22.10

Authentifié ce jour _____
 Maire/Maireuse _____
 Directeur(trice) général(e) _____
 Secau _____



Plan de zonage

0 100 200 300 400 500 m
 Échelle : 1/10 000
 MTM, fuseau 8, NAD 83 SCRS

Sources :
 © Communauté métropolitaine de Montréal, 2019
 CPTAQ, 2019
 Ministère de l'Environnement et de la Lutte contre les changements climatiques, © Gouvernement du Québec, 2019
 Ministère des Transports du Québec, 2019
 Ministère de l'Énergie et des Ressources naturelles, © Gouvernement du Québec, 2019
 MRC de La Vallée-du-Richelieu, 2019
 Ressources naturelles Canada, 2017



03 octobre 2022
 Conception par : Alexandre Déragon, urbaniste
 Réalisée par : Catherine Michaud, géom., B.Sc.
 Approuvé par : Donald Bonsant, urbaniste
 Dossier : SHE-00253614-A0
 Fichier : SMBM-00253614-U02.mxd